

Programa de Educação Tutorial (PET)
Verba de Custeio PET 2016

Universidade Federal Fluminense (UFF)
Grupo PET-Tele
(www.telecom.uff.br/pet)

Texto Explicativo e Comprovantes do Balço Financeiro 2016

Prof. Alexandre Santos de la Vega
(Tutor do Grupo PET-Tele)

Versão original: 11 de novembro 2022

1 Introdução

O presente documento apresenta um texto explicativo e diversos comprovantes sobre o uso da Verba de Custeio 2016, concedida pelo Programa de Educação Tutorial (PET), ao Grupo PET do curso de Engenharia de Telecomunicações (PET-Tele), da Universidade Federal Fluminense (UFF), Niterói, Rio de Janeiro.

2 Objetivo

O objetivo do texto é apresentar detalhes sobre os gastos, bem como comprovantes dos mesmos, de forma a tentar esclarecer quaisquer dúvidas sobre o uso da Verba de Custeio PET concedida ao grupo PET-Tele no ano base em questão.

3 Motivações comuns

A seguir, são apresentados os fatos que motivaram a elaboração do presente documento.

3.1 Balço financeiro na plataforma SIGPET

De acordo com determinação do MEC, o Balço Financeiro relativo à Verba de Custeio PET deve ser realizado através do preenchimento de dados e da anexação de comprovantes em um aplicativo computacional interno à Plataforma Web SIGPET, disponibilizada pelo MEC.

Infelizmente, os campos de preenchimento disponibilizados são extremamente limitados.

Em muitas versões, os campos destinados à justificativa dos lançamentos aceitavam apenas uma pequena quantidade total de caracteres.

Para cada lançamento, bem como para o dito “Extrato final de prestação de contas”, é disponibilizado apenas um local de carregamento de arquivo, com um limite de apenas 2 MB.

Dado que, por vezes, é necessário carregar diversas imagens e/ou um texto explicativo mais elaborado, tais características representam um fator limitante. Por um lado, ao utilizarem-se imagens de boa resolução e um texto mais detalhado, o tamanho do arquivo final pode ser maior do que o permitido. Por outro lado, ao tentar-se limitar o tamanho do arquivo, pode-se comprometer a resolução das imagens e o detalhamento do texto.

3.2 Transações possíveis na conta de custeio

Os gastos da verba de custeio podem ser realizados de duas formas. Quando possível, pode-se pagar diretamente com o cartão de crédito vinculado ao grupo e associado à conta de custeio. Caso contrário, pode-se efetuar uma retirada e efetuar o pagamento em espécie.

Conforme instruções, quaisquer valores retirados e não utilizados devem ser devolvidos ao MEC via GRU apropriada.

Finalmente, qualquer valor positivo de saldo, presente na conta de custeio após o prazo de concessão da verba de custeio, é automaticamente bloqueado. Nesse caso, não é necessária a emissão (e o pagamento) de GRU.

3.3 Problemas na concessão e no uso da Verba de Custeio Anual

A dita Verba de Custeio Anual, a ser usada no ano base da sua concessão, comumente não é concedida nos primeiros meses do ano base. Pelo contrário, a Verba de Custeio Anual costuma chegar nos últimos meses do ano base. A solução apresentada pelo concedente para este problema tem sido estender o prazo da concessão por alguns meses adicionais, no ano seguinte ao ano base. Porém, esta solução acarreta novos problemas, tais como os que são relatados a seguir.

3.3.1 Impossibilidade de uso

Muitas das vezes, o grupo necessita de verba para organizar (e/ou participar de) alguma atividade durante o primeiro período do ano. Neste caso, ou a atividade é cancelada ou o tutor acaba por utilizar verba pessoal.

Muitos eventos, encontros e congressos, que costumam ocorrer no segundo semestre do ano, não aceitam inscrição durante o evento e exigem pagamento antecipado, ou cobram tarifas com valores crescentes, desde o seu anúncio até a sua execução. Novamente, ou a atividade é cancelada ou o tutor acaba por utilizar verba pessoal.

3.3.2 Apresentação dos comprovantes exigidos

Ao final do ano base (ou ainda ao final do período estendido, quando este é muito curto), nada garante que o prazo de concessão será estendido. Em decorrência disso, por vezes, os gastos são realizados naquele que é considerado o último mês autorizado.

Conforme explicado por funcionários de agências do Banco do Brasil, uma vez que o cartão PET opera em modo “crédito”, os lançamentos de um determinado mês são faturados apenas no mês seguinte. Além disso, a fatura do cartão é processada no início do mês. Assim, quando os lançamentos são realizados do meio para o final do mês, eles são faturados apenas dois meses após a sua ocorrência.

Há ainda um problema operacional extra na interface de acesso do caixa automático do Banco do Brasil. Quando é requerida a emissão de um documento de extrato relativo a um determinado mês onde não ocorreu movimentação financeira, nenhum documento é emitido. Neste caso, é retornada uma “tela de notificação”, com a mensagem “Sem lançamentos no período”, como ilustrado na Figura 1.

Por sua vez, os grupos PET devem apresentar sua Prestação de Contas logo após o final do período de concessão da verba de custeio.

Dessa forma, nem sempre os grupos PET possuem exatamente os documentos exigidos pela plataforma SIGPET e/ou pelos auditores da Prestação de Contas.

A solução adotada pelo grupo PET-Tele, e comumente autorizada pelo CLAA, tem sido a de solicitar à gerência do Banco do Brasil algum documento comprobatório dos lançamentos efetuados. Embora tais documentos não sejam exatamente aqueles exigidos e possuam um formato distinto do exigido, entende-se que, mesmo assim, eles comprovam tais lançamentos.



Figura 1: Exemplo de tela informativa, no caixa automático do Banco do Brasil, indicando a resposta ao pedido de fatura de cartão de crédito, em um mês sem lançamentos efetuados: “Sem lançamentos no período”.

4 Detalhamento dos gastos

A seguir, é apresentado um detalhamento dos gastos relativos ao uso da Verba de Custeio PET 2016 destinada ao grupo PET-Tele da UFF.

4.1 Definição dos gastos

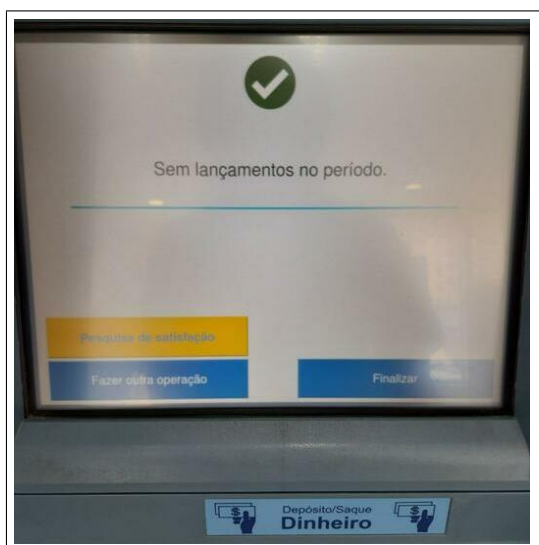
Em 2016, foram realizados gastos necessários às seguintes atividades do grupo PET-Tele:

1. Atividades do grupo envolvendo a placa de desenvolvimento Arduino.
2. Aquisição de material de consumo para uso contínuo e/ou para uso em eventos.
3. Aquisição de camisetas personalizadas, para uniformização dos integrantes do grupo.

A seguir, é apresentado um resumo sobre as necessidades dos gastos e sobre as despesas efetuadas, para cada caso.

4.2 Relação do PET-Tele com a placa de desenvolvimento Arduino

Um histórico completo do Arduino no grupo PET-Tele pode ser encontrado por meio do seguinte URL: <http://www.telecom.uff.br/pet/petws/index.php?pagina=atividades/arduino>.

A produção do grupo, de 2009 até 2019 (antes do isolamento social), relativa a atividades baseadas no Arduino, pode ser encontrada por meio dos seguintes URLs, envolvendo *download* gratuito:

- Disciplina optativa no curso de origem:
<http://www.telecom.uff.br/pet/petws/index.php?pagina=atividades/optativas>
http://www.telecom.uff.br/pet/petws/index.php?pagina=downloads/curso_arduino
- Tutoriais: <http://www.telecom.uff.br/pet/petws/index.php?pagina=downloads/tutoriais>
- Projetos: <http://www.telecom.uff.br/pet/petws/index.php?pagina=downloads/projetos>
- Trabalhos de conclusão de curso:
<http://www.telecom.uff.br/pet/petws/index.php?pagina=downloads/tccs>
- Artigos: <http://www.telecom.uff.br/pet/petws/index.php?pagina=downloads/artigos>

A seguir, é apresentado um breve resumo, para justificar as despesas realizadas com as atividades desenvolvidas pelo grupo com o Arduino.

Em 2009, foi lançada uma placa de circuito eletrônico, destinada ao desenvolvimento e à prototipação dos mais variados tipos de projetos, denominada *kit* de desenvolvimento Arduino, que é ilustrada na imagem da Figura 2, retirada do seu *website* oficial (<https://www.arduino.cc>). De lá para cá, inúmeras variações desta placa foram produzidas e comercializadas.

Cabe notar que, por ser um circuito baseado em um microcontrolador, o Arduino também pode receber a denominação de “Sistema Embarcado”.

A placa é acompanhada de um *software*, que apresenta um ambiente de desenvolvimento integrado, o qual possui vários utilitários para tarefas essenciais, tais como: configurações, edição de código de programação, carregamento de código na placa e visualização de resultados (de forma textual e gráfica).

Desde a sua criação, o Arduino ganhou uma legião de usuários (nas mais variadas áreas de atuação; profissionais e leigos; em todas as faixas etárias), devido às seguintes características: baixo custo; facilidade na geração de código de programação; facilidade de carregamento do código na placa; disponibilidade de placas adicionais (denominadas de *shields*) para inúmeras aplicações; disponibilidade de bibliotecas de código e disponibilidade de material para estudo.



Figura 2: Ilustração da placa Arduino. Fonte: *website* oficial (<https://www.arduino.cc>).

Ainda em 2009, um bolsista do PET-Tele descobriu o lançamento do Arduino e adquiriu uma placa para uso próprio. O tutor, com verba pessoal, comprou duas placas para o grupo. Dois outros bolsistas interessaram-se pelo assunto, adquiriram suas próprias placas e todos começaram a realizar experimentos básicos com o Arduino, para aprendizado do grupo.

Até 2011, foram realizados estudos e experimentos internos ao grupo, que deram origem à produção de materiais autorais, à realização de oficinas e minicursos, bem como à publicação de artigo em congresso nacional sobre Educação em Engenharia.

De 2011 até 2013, os bolsistas da época não demonstraram interesse pelo Arduino.

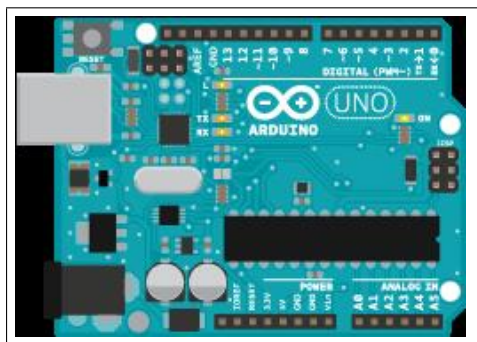
A partir de 2013, um novo grupo de bolsistas, interessados em *hardware*, retomou o Arduino e deu início a uma sucessão de atividades no grupo, que ganhou continuidade com os bolsistas seguintes. Foram realizados estudos, experimentos, oficinas, minicursos, projetos, trabalhos de conclusão de curso, palestras, um curso piloto para implantação de uma disciplina optativa, a implantação da disciplina optativa, publicação de artigos em congresso nacional sobre Educação em Engenharia e em congresso internacional sobre Educação em Engenharia.

Desde a sua criação, no segundo período letivo de 2014, a disciplina optativa sobre Arduino apresentou uma demanda média elevada (20 alunos ou mais) por período letivo.

Para atender a todas essas demandas, ao longo dos anos, tem sido necessária a aquisição de diversos itens, tais como: placas de Arduino; dispositivos para conexão de componentes eletro-eletrônicos conhecidos como *protoboards*; dispositivos e componentes eletro-eletrônicos destinados a serem utilizados como elementos sensores e atuadores, na interação com o Arduino. Além disso, devido ao uso contínuo e intenso, tais elementos costumam sofrer avarias. Assim, periodicamente, tem sido realizada uma “reposição de estoque” para tais elementos.

Para o ano base de 2016, o PET-Tele adquiriu dispositivos e componentes eletro-eletrônicos variados, para uso nas suas diversas atividades envolvendo a placa Arduino. Como é prática do grupo, foram consultados vários *websites* de empresas especializadas em tais itens. Foram selecionadas duas destas empresas, que apresentavam uma boa relação custo-benefício: venda dos produtos necessários; venda da maioria dos elementos necessários (a fim de não pulverizar a compra) e menor custo. Neste caso, foram as empresas ROBOCORE e MULTILOGICA.

4.3 Material de consumo

Usualmente, as atividades relacionadas com Ensino e, de forma geral, com Educação, têm uma grande demanda pelos mais variados tipos de itens de consumo.

Em grupos que lidam com verba pública, nem sempre a verba está contínua e prontamente à disposição para os gastos necessários. Nestes casos, é preciso realizar um estoque um pouco acima do usual, para garantir a disponibilidade dos itens de consumo ao longo do ano.

Nos grupos PET, são necessários itens de consumo para inúmeras atividades diferentes, entre as quais podem ser citados os seguintes exemplos: pesquisa de material para estudo; formação de grupos de estudos; planejamento e desenvolvimento de material autoral; planejamento e desenvolvimento de material para publicação; planejamento, preparação e execução de monitorias/aulas/oficinas/cursos; planejamento, preparação e execução de projetos; planejamento, preparação e execução de eventos; material para documentação em geral; material para divulgação em geral; organização administrativa interna, organização dos itens relativos às diversas atividades desenvolvidas.

Para o ano base de 2016, o PET-Tele adquiriu diversos itens de consumo, considerados necessários para as usuais atividades realizadas ao longo do ano. A compra foi realizada em uma papelaria conhecida, no centro de Niterói, devido a uma boa relação custo-benefício: oferta dos itens em um único lugar; proximidade da IES; entrega imediata; custo total dentro da média.

4.4 Uniformização do grupo

O grupo pensa que a uniformização de seus integrantes cria uma identidade visual. E ela gera impactos tanto internos quanto externos ao grupo. Do ponto de vista interno, essa identidade visual gera as sensações de unidade e de pertencimento, realimentando positivamente o desejo de participação e de produção. Externamente (devido ao caráter extensionista do PET), além de servir de propaganda contínua do programa e do grupo, bem como de identificação dos integrantes do grupo, tal identidade virtual transmite, à comunidade ao redor, a satisfação e o orgulho dos integrantes do grupo em participarem do programa.

A uniformização do PET-Tele tem sido feita com o uso de camisetas. A padronização tem sido livremente proposta pelos bolsistas, geralmente envolvendo os seguintes elementos: logotipos da IES e do grupo; imagens adicionais, que remetem ao curso de origem; textos curtos, contendo o nome da IES, do programa e do grupo, bem como o endereço eletrônico do *website* do grupo.

Normalmente, são adotados dois tipos de padronização. Um deles para uso corrente e um outro temático, referente ao evento “Semana de Telecomunicações – SeTel”, organizado anualmente pelo grupo. Para o uso corrente, costumam ser adquiridos dois tipos de camisas. Uma camiseta simples, de malha, para uso comum. Uma camisa polo, para uso em ocasiões mais formais. Para o uso na SeTel, são adquiridas camisetas simples, de malha.

Cabe ressaltar que:

- Originalmente, a uniformização do PET-Tele foi uma demanda dos próprios bolsistas.
- Também por sugestão dos próprios bolsistas, foi acordado que o grupo utilizaria a Verba de Custeio para a compra de apenas uma unidade para cada bolsista e, por vezes, para o tutor. Camisetas adicionais seriam adquiridas por meio de verba pessoal do interessado.

Imagens de algumas camisetas já utilizadas pelo PET-Tele podem ser encontradas no *website* do grupo, no seguinte URL: <http://www.telecom.uff.br/pet/petws/index.php?pagina=fotos> .

Para o ano base de 2016, o PET-Tele adquiriu camisetas simples, de malha, para uso corrente e para uso na SeTel. A compra foi realizada em uma loja notadamente conhecida, no centro do Rio de Janeiro, devido a uma boa relação custo-benefício: venda da camiseta, padronização da camiseta, curto prazo de entrega, custo um pouco abaixo da média.

4.5 Resumo dos gastos

O grupo realizou despesas utilizando a Verba de Custeio 2016 por meio do pagamento direto em cartão. Um resumo dos gastos é apresentado na Tabela 1.

| Lançamento | Empresa/Órgão | Débito (R\$) | Crédito (R\$) |
|---------------------------|---------------|--------------|---------------|
| Verba de Custeio 2016 | FNDE/MEC | | 4.800,00 |
| Itens para Arduino | ROBOCORE | 794,14 | |
| Itens para Arduino | MULTILOGICA | 138,20 | |
| Material de consumo | KALUNGA | 528,89 | |
| Uniformização (camisetas) | DIMONA | 527,76 | |
| Total utilizado | | 1.988,99 | |
| Saldo restante bloqueado | FNDE/MEC | | 2.811,01 |

Tabela 1: Tabela resumo dos gastos da Verba de Custeio 2016 pelo grupo PET-Tele.

5 Comprovantes das despesas

A seguir, são apresentados os comprovantes das despesas realizadas com a Verba de Custeio PET 2016, pelo grupo PET-Tele.

5.1 Itens para atividades com Arduino

A Figura 3 apresenta a nota fiscal de compra dos itens para atividades com Arduino, com a empresa ROBOCORE.

A Figura 4 apresenta a nota fiscal de compra dos itens para atividades com Arduino, com a empresa MULTILÓGICA.

5.2 Material de consumo

As Figuras 5 e 6 apresentam as duas partes da nota fiscal de compra dos itens gerais de consumo, com a papelaria KALUNGA.

5.3 Uniformização do grupo

As Figuras 7 e 8 apresentam as notas fiscais de compra das camisetas para uniformização do grupo, com a empresa DIMONA.

5.4 Comprovantes bancários

Conforme explicado em 3.3 e 3.3.2, nem sempre é possível emitir exatamente o comprovante bancário exigido pela plataforma SIGPET e/ou pelos auditores da Prestação de Contas, no caixa automático do Banco do Brasil, na época da Prestação de Contas.

A fim de comprovar os lançamentos efetuados no cartão de crédito do PET-Tele, em relação à Verba de Custeio 2016, foi demandado, à gerência do banco, um documento proveniente do sistema computacional que comprovasse tais lançamentos. Isso foi feito em dois momentos. Na época da Prestação de Contas (2017) e agora, no momento da preparação deste texto (2022).

O documento obtido na época da Prestação de Contas pode ser visualizado na Figura 9. Neste documento, que foi emitido antes da faturação dos gastos, pode-se verificar que os lançamentos efetuados correspondem aos gastos realizados.

O documento obtido agora, no momento da preparação deste texto, pode ser visualizado na Figura 10. Neste documento, que é uma fatura de cartão de crédito, pode-se verificar que os lançamentos efetuados correspondem aos gastos realizados.

| RECEBEMOS DE RoboCore Tecnologia LTDA EPP OS PRODUTOS E/OU SERVIÇOS CONSTANTES DA NOTA FISCAL ELETRÔNICA INDICADA ABAIXO. EMISSÃO: 28/03/2017 VALOR TOTAL: R\$ 794,14 DESTINATÁRIO: Alexandre Santos de la Vega /PET/FNDE/MEC - AMOB - Residencial Boa Vista I - Rua 8, 221 - casa 1 Itaipu Niterói-RJ | | NF-e Nº. 000.052.116 Série 001 | | | | | | | | | | | |
|--|---|---|----------------------|-----------------------|--------------------|--------------------------|--------------------|-------------|-------------|------------|-----------|-----------|----------|
| DATA DE RECEBIMENTO | IDENTIFICAÇÃO E ASSINATURA DO RECEBEDOR | | | | | | | | | | | | |
| IDENTIFICAÇÃO DO EMITENTE  RoboCore Tecnologia LTDA EPP Estrada das Lagrimas, 1986 - sala 22 Jardim Sao Caetano - 09580-500 Sao Caetano do Sul - SP Fone/Fax: 01135227626 | | DANFE Documento Auxiliar da Nota Fiscal Eletrônica 0 - ENTRADA 1 - SAÍDA 1 Nº. 000.052.116 Série 001 Folha 1/1 | | | | | | | | | | | |
| NATUREZA DA OPERAÇÃO Venda de mercadoria destinada a nao contribuinte | | CHAVE DE ACESSO 3517 0310 3834 0900 0198 5500 1000 0521 1618 4820 8984 Consulta de autenticidade no portal nacional da NF-e www.nfe.fazenda.gov.br/portal ou no site da Sefaz Autorizadora | | | | | | | | | | | |
| INSCRIÇÃO ESTADUAL 636043309119 | | INSCRIÇÃO ESTADUAL DO SUBST. TRIBUT. 10.383.409/0001-98 | | | | | | | | | | | |
| DESTINATÁRIO / REMETENTE NOME / RAZÃO SOCIAL Alexandre Santos de la Vega /PET/FNDE/MEC | | CNPJ / CPF 786.531.857-04 | | | | | | | | | | | |
| ENDEREÇO AMOB - Residencial Boa Vista I - Rua 8, 221 - casa 1 | | DATA DA EMISSÃO 28/03/2017 | | | | | | | | | | | |
| BAIRRO / DISTRITO Itaipu | | CEP 24346-020 | | | | | | | | | | | |
| MUNICÍPIO Niteroi | | DATA DA SAÍDA/ENTRADA | | | | | | | | | | | |
| UF RJ | | HORA DA SAÍDA/ENTRADA | | | | | | | | | | | |
| FONE / FAX | | INSCRIÇÃO ESTADUAL | | | | | | | | | | | |
| CÁLCULO DO IMPOSTO | | PROTOCOLO DE AUTORIZAÇÃO DE USO 135170191705547 - 28/03/2017 06:56:15 | | | | | | | | | | | |
| BASE DE CÁLCULO DO ICMS | VALOR DO ICMS | BASE DE CÁLC. ICMS S.T. | VALOR DO ICMS SUBST. | VALOR IMP. IMPORTAÇÃO | VALOR DO PIS | VALOR TOTAL DOS PRODUTOS | | | | | | | |
| 0,00 | 0,00 | 0,00 | 0,00 | 0,00 | 0,00 | 769,00 | | | | | | | |
| VALOR DO FRETE | VALOR DO SEGURO | DESCONTO | OUTRAS DESPESAS | VALOR TOTAL DO IPI | VALOR DA COBENS | VALOR TOTAL DA NOTA | | | | | | | |
| 25,14 | 0,00 | 0,00 | 0,00 | 0,00 | 0,00 | 794,14 | | | | | | | |
| TRANSPORTADOR / VOLUMES TRANSPORTADOS | | | | | | | | | | | | | |
| NOME / RAZÃO SOCIAL | | FRETE POR CONTA | | CÓDIGO ANTI | PLACA DO VEÍCULO | UF / CNPJ / CPF | | | | | | | |
| | | (0) Emitente | | | | | | | | | | | |
| ENDEREÇO | | MUNICÍPIO | | UF | INSCRIÇÃO ESTADUAL | | | | | | | | |
| | | | | | | | | | | | | | |
| QUANTIDADE | ESPÉCIE | MARCA | NUMERAÇÃO | PISO BRUTO | PISO LÍQUIDO | | | | | | | | |
| 1 | caixa de papelao | | | | | | | | | | | | |
| DADOS DOS PRODUTOS / SERVIÇOS | | | | | | | | | | | | | |
| CÓDIGO PRODUTO | DESCRIÇÃO DO PRODUTO / SERVIÇO | NCM/SH | Q/CST | CFOP | UN | QUANT | VALOR UNIT | VALOR TOTAL | B.CÁLC ICMS | VALOR ICMS | VALOR IPI | ALIQ ICMS | ALIQ IPI |
| 288 | LEDs Emissor e Detector Infravermelho | 85414013 | 0102 | 6108 | peca | 11.0000 | 5,0000 | 55,00 | 0,00 | 0,00 | | 0,00 | |
| 302 | Transmissor RF - 434MHz | 85256090 | 0102 | 6108 | peca | 7.0000 | 19,0000 | 133,00 | 0,00 | 0,00 | | 0,00 | |
| 303 | Receptor RF - 434MHz | 85256090 | 0102 | 6108 | peca | 7.0000 | 19,0000 | 133,00 | 0,00 | 0,00 | | 0,00 | |
| 327 | Sensor FIR HC-SR501 | 85414029 | 0102 | 6108 | peca | 7.0000 | 15,0000 | 105,00 | 0,00 | 0,00 | | 0,00 | |
| 705 | LCD 16x2 Com Interface I2C | 90138010 | 0102 | 6108 | peca | 7.0000 | 49,0000 | 343,00 | 0,00 | 0,00 | | 0,00 | |
| DADOS ADICIONAIS | | | | | | | RESERVADO AO FISCO | | | | | | |
| INFORMAÇÕES COMPLEMENTARES Inf. Contribuinte: Empresa cadastrada no SIMPLES nacional. TOTAL APROXIMADO DE TRIBUTOS FEDERAIS, ESTADUAIS E MUNICIPAIS, CONFORME LEI 12741/2012 ALIQUOTA 11,510% R\$ 88,51 Valor Aproximado dos Tributos : R\$ 88,52 | | | | | | | | | | | | | |

Figura 3: Nota fiscal de compra dos itens para atividades com Arduino, com a empresa ROBOCORE.

| | | |
|--|---|----------------|
| RECEBEMOS DE MULTILÓGICA COMÉRCIO DE MATERIAIS ELETR E SERVIÇOS LTDA - ME OS PRODUTOS/SERVIÇOS CONSTANTES DA NOTA FISCAL INDICADA AO | | NF-e |
| DATA DE RECEBIMENTO | IDENTIFICAÇÃO E ASSINATURA DO RECEBEDOR | Nº 000.010.278 |
| | | SÉRIE: 1 |

| | | |
|---|--|---|
|  MULTILOGICA COMÉRCIO DE MATERIAIS ELETR E SERVIÇOS LTDA - ME RUA GONCALO FERNANDES, 153 - CJ 43 - JD BELA VISTA, Santo Andre, SP - CEP: 09041410 - Fone/Fax: 1143191041 | DANFE Documento Auxiliar da Nota Fiscal Eletrônica 0 - Entrada 1 - Saída 1 Nº 000.010.278 SÉRIE: 1 Página 1 de 1 | CONTROLE DO FISCO  CHAVE DE ACESSO 3517 0364 8807 4300 0186 5500 1000 0102 7812 5351 9818 Consulta de autenticidade no portal nacional da NF-e www.nfe.fazenda.gov.br/portal ou no site da Sefaz Autorizadora |
| | NATUREZA DA OPERAÇÃO VENDA INSCRIÇÃO ESTADUAL 626739480114 INSCRIÇÃO ESTADUAL DO SUBST. TRIB. CNPJ 64.880.743/0001-86 | |

| | | | |
|---|----------------------------|----------------------------|-------------------------------|
| DESTINATÁRIO/REMETENTE | | | |
| NOMENCLATURA SOCIAL ALEXANDRE SANTOS DE LA VEGA - PET/FNDE/MEC | | CNPJ/CPF 786.531.857-04 | DATA DE EMISSÃO 29/03/2017 |
| ENDEREÇO AMOB - RESIDENCIAL BOA VISTA 1 - RUA 8, 221 - | BAIRRO/DISTRITO IT AIPU | CEP 24346-020 | DATA DE ENTRADA/SAÍDA |
| MUNICÍPIO Niteroi | FONE/FAX 2126295606 | UF RJ | INSCRIÇÃO ESTADUAL |
| | | | HORA DE ENTRADA/SAÍDA |

| |
|---------------|
| FATURA |
| OUTROS |

| | | | | | | | | | |
|---------------------------|-------|-----------------|------|----------------------------|------|----------------------------|------|--------------------------|--------|
| CÁLCULO DO IMPOSTO | | | | | | | | | |
| BASE DE CÁLCULO DO ICMS | 0,00 | VALOR DO ICMS | 0,00 | BASE DE CÁLCULO DO ICMS ST | 0,00 | VALOR DO ICMS ST | 0,00 | VALOR TOTAL DOS PRODUTOS | 115,20 |
| VALOR DO FRETE | 23,00 | VALOR DO SEGURO | 0,00 | DESCONTO | 0,00 | OUTRAS DESPESAS ACESSÓRIAS | 0,00 | VALOR DO IPI | 0,00 |
| | | | | | | | | VALOR TOTAL DA NOTA | 138,20 |

| | | | | | |
|--|--|-------------|------------------|------------|--------------------------------|
| TRANSPORTADOR/VOLUMES TRANSPORTADOS | | | | | |
| RAZÃO SOCIAL E-SEDEX CORREIOS - ECT | FRETE POR CONTA 1- Destinatário/Remetente | CÓDIGO ANTT | PLACA DO VEÍCULO | UF | CNPJ/CPF 34.028.316/0031-29 |
| ENDEREÇO | MUNICÍPIO | | | UF | INSCRIÇÃO ESTADUAL |
| QUANTIDADE | ESPECIE | MARCA | NUMERAÇÃO | PESO BRUTO | PESO LÍQUIDO |

| DADOS DO PRODUTO/SERVIÇO | | | | | | | | | | | | | |
|---------------------------------|--|----------|------|------|-------|---------|-----------|-----------|---------|----------|---------|------------|-----------|
| CÓDIGO | DESCRIÇÃO DO PRODUTO/SERVIÇO | NCM/SH | CST | CFOP | UNID. | QTD. | VLR UNIT. | VLR TOTAL | BC ICMS | VLR ICMS | VLR IPI | ALIQ. ICMS | ALIQ. IPI |
| KIT0110499 | KIT CONTROLE REMOTO IR ARDUINO Total aproximado de tributos federais, estaduais e municipais: 48,91 | 85439010 | 1102 | 6108 | CJ | 12,0000 | 9,6000 | 115,20 | | | 0,00 | | 0,00 |

| |
|--|
| CONTINUAÇÃO - INFORMAÇÕES COMPLEMENTARES |
| is: 48,91 |

| | | | |
|-------------------------------|--------------------------|--------------------------|----------------|
| CÁLCULO DO ISSQN | | | |
| INSCRIÇÃO MUNICIPAL 179553 | VALOR TOTAL DOS SERVIÇOS | BASE DE CÁLCULO DO ISSQN | VALOR DO ISSQN |

| | |
|---|--------------------|
| DADOS ADICIONAIS | |
| INFORMAÇÕES COMPLEMENTARES DOCUMENTO EMITIDO POR EMPRESA OPTANTE PELO SIMPLES NACIONAL . NÃO GERA DIREITO A CREDITO FISCAL DE ISS E IPI. **OS PRODUTOS MENCIONADOS NESTA NFE SÃO DESTINADOS PARA USO/CONSUMO , NÃO PARA REVENDA, CONFORME DECLARAÇÃO EFETUADA NA OCASIÃO DO PEDIDO, PELO PRÓPRIO CLIENTE** RECOLHIMENTO DO DIFENCIAL DE ALIQUOTA SUSPENSO DE ACORDO COM O COMUNICADO CAT Nº 8 DE 19/02/2016. EMPRESA OPTANTE PELO SIMPLES NACIONAL. Total aproximado de tributos federais, estaduais e municipais | RESERVADO AO FISCO |

Figura 4: Nota fiscal de compra dos itens para atividades com Arduino, com a empresa MULTILOGICA.

| RECEBEMOS DE KALUNGA COM. E IND. GRÁFICA OS PRODUTOS CONSTANTES DA NOTA FISCAL INDICADA AO LADO | | Nº 4351059 SÉRIE 1 | | | | | | | | | |
|---|--|--|--|-------------------------------|----|------------------------|----------------|---------------------------|-------------|------------|------|
| DATA DO RECEBIMENTO | IDENTIFICAÇÃO E ASSINATURA DO RECEBEDOR | | | | | | | | | | |
|  Kalunga Comercio e Industria Grafica Ltda Rod Presidente Castelo Branco, 11350 Jardim Maria Cristina Barueri-SP | DANFE DOCUMENTO AUXILIAR DA NOTA FISCAL ELETRÔNICA | |  | | | | | | | | |
| | 0 - ENTRADA 1 - SAÍDA | <input type="text" value="1"/> | 3517 0343 2838 1100 1202 5500 1004 3510 5912 0924 4431 | | | | | | | | |
| NATUREZA DA OPERAÇÃO SAÍDA DE VENDA | | PROTOCOLO DE AUTORIZAÇÃO DE USO 135170200096503 30/03/2017 16:40:45 | | | | | | | | | |
| INSCRIÇÃO ESTADUAL 206292929110 | INSC. ESTADUAL DO SUBST. TRIBUTARIO 92031748 | CNPJ 43.283.811/0012-02 | NF-E | | | | | | | | |
| DESTINATÁRIO/REMETENTE | | | | | | | | | | | |
| NOME / RAZÃO SOCIAL Alexandre Santos de La Vega - Petf | | CNPJ / CPF 786.531.857-04 | DATA DE EMISSÃO 30/03/2017 | | | | | | | | |
| ENDEREÇO Lot Boa Vista, 221 Rua 8 - Casa 1 | | BAIRRO / DISTRITO Itaipu | CEP 24.346-000 | | | | | | | | |
| MUNICÍPIO Niteroi | FONE / FAX 2126295606 | UF RJ | INSCRIÇÃO ESTADUAL HR SAÍDA / ENT. | | | | | | | | |
| BASE DE CÁLCULO DO ICMS 528,89 | VALOR DO ICMS 50,26 | BASE DE CALC. DO ICMS SUBST. 0,00 | VALOR DO ICMS SUBSTITUIÇÃO 0,00 | | | | | | | | |
| VALOR DO FRETE 0,00 | VALOR DO SEGURO 0,00 | DESCONTO 0,00 | OUTRAS DESP. ACES.S. 0,00 | | | | | | | | |
| VALOR DO IPI 0,00 | | VALOR TOTAL DA NOTA 528,89 | | | | | | | | | |
| TRANSPORTADOR/VOLUMES TRANSPORTADOS | | | | | | | | | | | |
| RAZÃO SOCIAL Trans Truck Logistica e Transportes Eireli - Epp | | FRETE POR CONTA 0-EMITENTE 1-DESTINATARIO | <input type="text" value="0"/> | | | | | | | | |
| ENDEREÇO Av Gupe, 9697 | | MUNICÍPIO Barueri | CODIGO ANTT PLACA VEÍCULO UF SP | | | | | | | | |
| QUANTIDADE 5 | ESPÉCIE VOLUME | MARCA | INSCRIÇÃO ESTADUAL 206154882112 | | | | | | | | |
| PESO BRUTO 17,02 | | PESO LÍQUIDO 17,02 | | | | | | | | | |
| DADOS DOS PRODUTOS/SERVIÇOS | | | | | | | | | | | |
| COD.PROD | DESCRIÇÃO DOS PRODUTOS / SERVIÇOS | NCM | CST | CPOP | UN | QUANT. | VALOR UNITÁRIO | VALOR TOTAL | B.CALC.ICMS | VALOR ICMS | ICMS |
| 017260 | Limpador pquadro branco spray 110ml Cortiarte | 34021900 | | 6108 | PT | 4 | 9,80 | 39,20 | 39,20 | 4,70 | 12 |
| 167960 | Caneta pcd dvulbu-ay 2.0mm preta Pilot | 96082000 | | 6108 | BT | 1 | 4,20 | 4,20 | 4,20 | 0,50 | 12 |
| 176415 | Caneta esferográfica 1.0mm cristal diamante preta 835210 Bic | 96081000 | | 6108 | CX | 1 | 10,90 | 10,90 | 10,90 | 1,31 | 12 |
| 195428 | Clips nr.0 galvanizado (pt c 100mm) Spiral Spinal | 83059000 | | 6108 | PT | 1 | 2,10 | 2,10 | 2,10 | 0,25 | 12 |
| 223507 | Pen drive 3 em 1 16gb Micro SD cadap Classe 10 MC112 Multilaser | 85235190 | | 6108 | BT | 1 | 39,50 | 39,50 | 39,50 | 4,74 | 12 |
| 371721 | Grampeador de mesa 266 250 preto O-250 Easy Office | 84729040 | | 6108 | CX | 2 | 14,90 | 29,80 | 29,80 | 3,58 | 12 |
| 371740 | Grampeador de mesa medio 266 30ff O-300 Easy Office | 84729040 | | 6108 | CX | 1 | 34,90 | 34,90 | 34,90 | 1,40 | 4 |
| 377069 | Grampo pgrampeador 266 galvanizado Spiral Grampos | 83052000 | | 6108 | CX | 1 | 3,90 | 3,90 | 3,90 | 0,16 | 4 |
| 436517 | Mouse optico usb classic box preto MO179 Multilaser | 84716053 | | 6108 | BT | 4 | 9,90 | 39,60 | 39,60 | 1,58 | 4 |
| 476102 | Papel sulfite 75g alcalino 210x297 A4 chamex office lpaper | 48025610 | | 6108 | PT | 5 | 19,80 | 99,00 | 99,00 | 11,88 | 12 |
| 550201 | Pasta plastica em L pp 0,15 A4 incolor Deloplast Dello | 42021210 | | 6108 | PT | 2 | 5,60 | 11,20 | 11,20 | 1,34 | 12 |
| 594846 | Pasta celast.polip. 245x335x40 azul A4 Plascony | 42021210 | | 6108 | PT | 5 | 3,60 | 18,00 | 18,00 | 2,16 | 12 |
| 606040 | Percevejo estrela azul Prayon | 73170010 | | 6108 | CX | 1 | 3,90 | 3,90 | 3,90 | 0,47 | 12 |
| 606041 | Percevejo estrela amarelo Prayon | 73170010 | | 6108 | CX | 1 | 3,90 | 3,90 | 3,90 | 0,47 | 12 |
| 606042 | Percevejo estrela branco Prayon | 73170010 | | 6108 | CX | 1 | 3,90 | 3,90 | 3,90 | 0,47 | 12 |
| 606044 | Percevejo estrela preto Prayon | 73170010 | | 6108 | CX | 1 | 3,90 | 3,90 | 3,90 | 0,47 | 12 |
| 623251 | Reabastecedor ppince l pquadro branco wbs-vbm preto Pilot | 32159000 | | 6108 | CX | 1 | 34,20 | 34,20 | 34,20 | 1,37 | 4 |
| 623764 | Kit pince l quadro branco (4 cores) l apagador) 929784 Bic | 96082000 | | 6108 | CX | 2 | 20,30 | 40,60 | 40,60 | 4,87 | 12 |
| 623802 | Pilha alcalina palito AAA leve 6 pague 4 80673787 Duracell | 85061010 | | 6108 | BT | 1 | 21,30 | 21,30 | 21,30 | 0,85 | 4 |
| 623803 | Pilha alcalina pequena AA leve 6 pague 4 80673779 Duracell | 85061010 | | 6108 | BT | 1 | 19,40 | 19,40 | 19,40 | 0,78 | 4 |
| INSCRIÇÃO MUNICIPAL | | VALOR TOTAL DOS SERVIÇOS 0,00 | | BASE CALCULO DO ISSQN 0,00 | | VALOR DO ISSQN 0,00 | | | | | |
| DADOS ADICIONAIS | | | | | | | | RESERVADO AO FISCO | | | |
| Val Aprox Tributos: R\$ 170,44 (32%) Fonte: IBPT Valor da Desoneração dos Impostos: R\$ 0 Ordem de Pagamento SimplesPd: 55614846 Vencto: 31-03-2017 - R\$ 528,89 | | | | | | | | | | | |

Figura 5: Nota fiscal de compra dos itens gerais de consumo, com a papelaria KALUNGA: parte 1.



| RECEBEMOS DE KALUNGA COM. E IND. GRÁFICA OS PRODUTOS CONSTANTES DA NOTA FISCAL INDICADA AO LADO | | Nº 4351059 SÉRIE 1 | | | | | | | | | |
|---|--|--|--|------|----|--------|----------------|-------------|---------------------------|------------|------|
| DATA DO RECEBIMENTO | IDENTIFICAÇÃO E ASSINATURA DO RECEBEDOR | | | | | | | | | | |
|  Kalunga Comercio e Industria Grafica Ltda Rod Presidente Castelo Branco, 11350 Jardim Maria Cristina Barueri-SP | DANFE DOCUMENTO AUXILIAR DA NOTA FISCAL ELETRÔNICA 0 - ENTRADA 1 - SAÍDA | |  3517 0343 2838 1100 1202 5500 1004 3510 5912 0924 4431 | | | | | | | | |
| | Nº 4351059 SÉRIE 1 FOLHA 2/2 | | Consulta de autenticidade no portal nacional da NF-e www.nfe.fazenda.gov.br/portal ou no site da Sefaz autorizada. | | | | | | | | |
| NATUREZA DA OPERAÇÃO SAÍDA DE VENDA | | PROTOCOLO DE AUTORIZAÇÃO DE USO 135170200096503 30/03/2017 16:40:45 | | | | | | | | | |
| INSCRIÇÃO ESTADUAL 206292929110 | INSC. ESTADUAL DO SUBST. TRIBUTARIO 92031748 | CNPJ 43.283.811/0012-02 | NF-E | | | | | | | | |
| DADOS DOS PRODUTOS/SERVIÇOS | | | | | | | | | | | |
| COD.PROD | DESCRIÇÃO DOS PRODUTOS / SERVIÇOS | NCM | CST | CFOP | UN | QUANT. | VALOR UNITÁRIO | VALOR TOTAL | B.CALC.ICMS | VALOR ICMS | ICMS |
| 664001 | Regua em aço 30cm - T28511 Vision | 90172000 | | 6108 | PT | 1 | 11,80 | 11,80 | 11,80 | 0,47 | 4 |
| 668262 | Saco para lixo banheiro branco dover roll 34x40cm Dover | 39232190 | | 6108 | RL | 1 | 20,49 | 20,49 | 20,49 | 2,46 | 12 |
| 782639 | Caixa organizadora stock kraft Boxgraphia | 48192000 | | 6108 | PT | 2 | 16,60 | 33,20 | 33,20 | 3,98 | 12 |
| DADOS ADICIONAIS | | | | | | | | | RESERVADO AO FISCO | | |
| Val Aprox Tributav: R\$ 170,44 (32%) Fonte: IBPT Valor da Desonencao dos Impostos: R\$ 0 Ordem de Pagamento SimplesPod: 55614846 Vencto: 31-03-2017 - R\$ 528,89 | | | | | | | | | | | |

Figura 6: Nota fiscal de compra dos itens gerais de consumo, com a papelaria KALUNGA: parte 2.

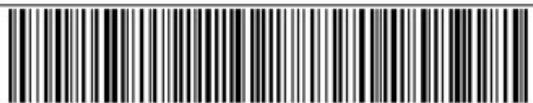
11/04/2017

Tiny - DANFE

| | | |
|---|---|--------------------------------------|
| RECEBEMOS DE DIMONA SILK E MALHAS LTDA OS PRODUTOS CONSTANTES DA NOTA FISCAL INDICADA AO LADO | | NF-e Nº 000.585 Série 1 |
| DATA DE RECEBIMENTO | IDENTIFICAÇÃO E ASSINATURA DO RECEBEDOR | |

| | | |
|---|---|--|
|  Dimona Silk e Malhas Ltda Rodovia Santos Dumont, 4791, Armazem 112 Galpão 0, Parque Paulista, Duque de Caxias - RJ - 25.251-460 Fone (21) 2109-3661 atendimento@camisadimona.com.br | DANFE Documento Auxiliar da Nota Fiscal Eletrônica 0-Entrada <input type="checkbox"/> 1-Saída <input checked="" type="checkbox"/> |  CHAVE DE ACESSO 3317 0329 3491 2300 0386 5500 1000 0005 8516 7005 4798 Consulta de autenticidade no portal nacional da NF-e www.nfe.fazenda.gov.br/portal ou no site da Sefaz autorizadora |
| | Nº 000.585 SÉRIE: 1 FOLHA: 1 de 1 | |

| | |
|--|--|
| NATUREZA DA OPERAÇÃO Venda de mercadorias | PROTÓTIPO DE AUTORIZAÇÃO DE USO 333170046696674 - 11/04/2017 14:57:45 |
| INSCRIÇÃO ESTADUAL 78.125.969 | INSCRIÇÃO ESTADUAL DO SUBST.TEB 29.349.123/0003-86 |

| | | | |
|--|-----------------------------|---------------------------|----------------------------|
| DESTINATÁRIO / REMETENTE | | UNP/CPF 786.531.857-04 | DATA EMISSÃO 31/03/2017 |
| NOME / RAZÃO SOCIAL ALEXANDRE SANTOS DE LA VEGA - PET/FNDE/MEC | | CEP 24.346-000 | DATA SAÍDA 10/04/2017 |
| ENDEREÇO AMOB - Residencial Boa Vista 1, Rua 8, 221 - Casa 1 | BARRIO Itaipu | UF RJ | HORA SAÍDA 14:33 |
| MUNICÍPIO Niterói | PHONE/FAX (21) 2629-5606 | INSCRIÇÃO ESTADUAL | |

| FAIXA / DUPLICATA | NÚMERO | VENCIMENTO | VALOR | NÚMERO | VENCIMENTO | VALOR | NÚMERO | VENCIMENTO | VALOR |
|-------------------|------------|------------|-------|--------|------------|-------|--------|------------|-------|
| 000585/1 | 31/03/2017 | 505,00 | | | | | | | |

| | | | | | | | | | |
|---------------------------|--|-------------------------|--|----------------------------|--|----------------------------|--|--------------------------|--|
| CÁLCULO DO IMPOSTO | | BASE DE CÁLCULO DO ICMS | | BASE DE CÁLCULO DO ICMS ST | | VALOR DO ICMS ST | | VALOR TOTAL DOS PRODUTOS | |
| 0,00 | | 0,00 | | 0,00 | | 0,00 | | 505,00 | |
| VALOR DO FRETE | | VALOR DO SEGURO | | DESCUENTO | | OUTRAS DESPESAS ACESSÓRIAS | | VALOR DO IPI | |
| 0,00 | | 0,00 | | 0,00 | | 0,00 | | 0,00 | |
| | | | | | | | | VALOR TOTAL DA NOTA | |
| | | | | | | | | 505,00 | |

| | | | | | | | |
|--|---------|--------------|-----------------|-------------|------------------|----|--------------------|
| TRANSPORTADOR / VOLUMES TRANSPORTADOS | | RAZÃO SOCIAL | FRETE POR CONTA | CÓDIGO ANTI | PLACA DO VEÍCULO | UF | UNP/CPF |
| | | | 1 - Dest/Rem | | | | |
| | | ENDEREÇO | MUNICÍPIO | | | UF | INSCRIÇÃO ESTADUAL |
| | | | | | | | |
| QUANTIDADE | ESPECIE | MARCA | NÚMERO | PESO BRUTO | PESO LÍQUIDO | | |
| 0 | | | | 0,00 | 0,00 | | |

| DADOS DO PRODUTO/SERVIÇO | | | | | | | | | | | | | |
|---------------------------------|---------------------------------------|----------|------|-------|------|-------|----------|-----------|------|----------|---------|-------|------|
| CODIGO | DESCRIÇÃO DOS PRODUTOS / SERVIÇOS | NCM SH | CST | CFOP | UNED | QUANT | VLR UNIT | VLR TOTAL | ICMS | VLR ICMS | VLR IPI | %ICMS | %IPI |
| 010101118308 | Dimona Classic Preto P Personalizada | 61051000 | 0102 | 5.102 | UN | 2,00 | 25,25 | 50,50 | 0,00 | 0,00 | 0,00 | 0,00 | 0,00 |
| 010101118309 | Dimona Classic Preto M Personalizada | 61051000 | 0102 | 5.102 | UN | 8,00 | 25,25 | 202,00 | 0,00 | 0,00 | 0,00 | 0,00 | 0,00 |
| 010101118310 | Dimona Classic Preto G Personalizada | 61051000 | 0102 | 5.102 | UN | 8,00 | 25,25 | 202,00 | 0,00 | 0,00 | 0,00 | 0,00 | 0,00 |
| 010101118311 | Dimona Classic Preto GG Personalizada | 61051000 | 0102 | 5.102 | UN | 2,00 | 25,25 | 50,50 | 0,00 | 0,00 | 0,00 | 0,00 | 0,00 |

| | |
|---|--------------------|
| DADOS ADICIONAIS | RESERVADO AO FISCO |
| INFORMAÇÕES COMPLEMENTARES Tributos aproximados: R\$ 67,92 (Federal) e R\$ 101,00 (Estadual). Fonte: IPIPT ID Pedido: 844-666-218 | |

Obtenha o arquivo XML em <https://tiny.com.br/nfe>

Figura 7: Nota fiscal 1 de compra das camisetas para uniformização do grupo, com a empresa DIMONA.

4/20/2017

Tiny - DANFE

| | | |
|---|---|---|
| RECEBEMOS DE DIMONA SILK E MALHAS LTDA OS PRODUTOS CONSTANTES DA NOTA FISCAL INDICADA AO LADO | | NF-e Nº 000.767 Série 1 |
| DATA DE RECEBIMENTO | IDENTIFICAÇÃO E ASSINATURA DO RECEBEDOR | |

| | | |
|--|--|---|
|  Dimona Silk e Malhas Ltda Rodovia Santos Dumont, 4791, Armazem 112 Galpão 0, Parque Paulista, Duque de Caxias - RJ - 25.251-660 Fone (21) 2109-3661 atendimento@camisadimona.com.br | DANFE Documento Auxiliar da Nota Fiscal Eletrônica |  CHAVE DE ACESSO 3317 0329 3491 2300 0386 5500 1000 0007 6717 0479 9360 Consulta de autenticidade no portal nacional da NF-e www.nfe.fazenda.gov.br/portal ou no site da Sefaz autorizadora |
| | 0-Entrada 1-Saída | |

| | |
|--|--|
| NATUREZA DA OPERAÇÃO Venda de mercadorias | PROTÓCOLO DE AUTORIZAÇÃO DE USO 333170050907520 - 20/04/2017 14:13:11 |
| INSCRIÇÃO ESTADUAL 78.125.969 | INSC ESTADUAL DO SUBST TRIB. CNPJ 29.349.123/0003-86 |

| | | | |
|--|--------------------------------------|-------------------|--------------------------|
| DESTINATÁRIO / REMETENTE | | CNPJ/CPF | DATA EMISSÃO |
| NOME - RAZÃO SOCIAL ALEXANDRE SANTOS DE LA VEGA - PET/FNDE/MEC | | 786.531.857-04 | 31/03/2017 |
| ENDEREÇO AMOB - Residencial Boa Vista 1, Rua 8, 221 - Casa 1 | BARRIO Itaipu | CEP 24.346-000 | DATA SAÍDA 20/04/2017 |
| MUNICÍPIO Niterói | INSCRIÇÃO ESTADUAL (21) 2629-5606 | UF RJ | HORA SAÍDA 14:12 |

| | |
|--------------------|--------------------------|
| FATURA / DUPLICATA | |
| NÚMERO 000767/1 | VENCIMENTO 31/03/2017 |
| VALOR 22,76 | |

| | |
|-------------------------------------|------------------------------------|
| CÁLCULO DO IMPOSTO | |
| BASE DE CÁLCULO DO ICMST 0,00 | VALOR DO ICMST 0,00 |
| BASE DE CÁLCULO DO ICMST ST 0,00 | VALOR DO ICMST ST 0,00 |
| VALOR TOTAL DOS PRODUTOS 22,76 | |
| VALOR DO FRETE 0,00 | VALOR DO SEGURO 0,00 |
| DESCONTO 0,00 | OUTRAS DESPESAS ACESSÓRIAS 0,00 |
| VALOR DO IPI 0,00 | VALOR TOTAL DA NOTA 22,76 |

| | |
|---------------------------------------|---------------------------------|
| TRANSPORTADOR / VOLUMES TRANSPORTADOS | |
| RAZÃO SOCIAL | FRETE POR CONTA 1 - Dest Rem |
| ENDEREÇO | CÓDIGO ANTI PLACA DO VEÍCULO |
| MUNICÍPIO | UF CNPJ/CPF |
| QUANTIDADE 0 | INSERÇÃO ESTADUAL |
| ESPECIE | INSCRIÇÃO ESTADUAL |
| MARCA | UF |
| NUMERO | INSERÇÃO ESTADUAL |
| PESO BRUTO 0,00 | PESO LÍQUIDO 0,00 |

| DADOS DO PRODUTO/SERVICO | | | | | | | | | | | | | |
|--------------------------|--------------------------------------|----------|------|-------|------|-------|----------|-----------|------|----------|---------|------------|------------|
| CODIGO | DESCRICAO DOS PRODUTOS / SERVICOS | NCM/SH | CEI | CTOP | UNID | QUANT | VLR UNID | VLR TOTAL | ICMS | VLR ICMS | VLR IPI | VLR IPI ST | VLR IPI ST |
| 01010118308 | Dimona Classic Preto P Personalizada | 61051000 | 0102 | 5.102 | UN | 1,00 | 22,76 | 22,76 | 0,00 | 0,00 | 0,00 | 0,00 | 0,00 |

| | |
|--|--------------------|
| DADOS ADICIONAIS | |
| INFORMAÇÕES COMPLEMENTARES Tributos aproximados: R\$ 3,06 (Federal) e R\$ 4,55 (Estadual). Fonte: IPIPT ID Pedido: 844-666-218 | RESERVADO AO FISCO |

Obtenha o arquivo XML em <https://tiny.com.br/nfe>

https://tiny.com.br/notas_fiscais/edit/470479936

1/1

Figura 8: Nota fiscal 2 de compra das camisetas para uniformização do grupo, com a empresa DIMONA.

VIP09700 SISBB - Sistema de Informacoes Banco do Brasil 19/04/2017
Cartao de Credito Governos Estaduais/Municipais 12:27:35
----- Demonstrativos - Lancamentos por Portador -----

Empresa : FUNDO NACIONAL DE DESENVOLVIMENTO DA EDU CNPJ: 00.378.257/0001-81

Vencimento: a faturar Limite : 3963051,00
Unidade : ALEXANDRE SANTOS DE Limite da Unidade : 0,00
Portador : ALEXANDRE SANTOS DE

| S | Data | Lancamento | Moeda | Valor Cartao |
|---|------------|---------------------------|-------|----------------------------|
| _ | 27/03/2017 | SAQUE AGEN.7815 PSO NITER | R\$ | 794,14 4674.8190.0202.5880 |
| _ | 28/03/2017 | SAQUE AGEN.7815 PSO NITER | R\$ | 138,20 4674.8190.0202.5880 |
| _ | 29/03/2017 | SAQUE AGEN.7815 PSO NITER | R\$ | 528,89 4674.8190.0202.5880 |
| _ | 30/03/2017 | SAQUE AGEN.7815 PSO NITER | R\$ | 527,76 4674.8190.0202.5880 |

Figura 9: Comprovante bancário de lançamentos, relativos à Verba de Custeio 2016, emitido pela gerência do Banco do Brasil, na época da Prestação de Contas (2017).

SISBB - SISTEMA DE INFORMACOES BANCO DO BRASIL
14.11.2022 - AUTO-ATENDIMENTO - 11:07:42

EXTRATO DE CARTAO DE CREDITO
PARA SIMPLES CONFERENCIA

CLIENTE: ALEXANDRE SANTOS DE
CARTAO: ***** CARTAO PAGAMENTO SETOR
=====

FATURA COM VENCIMENTO EM 10.05.2017

LANCAMENTOS EM REAL

| CART. | DATA | DESCRICAO | V A L O R |
|-------|-------|------------------------|-----------|
| 9015 | 27.03 | PAGAMENTO | 794,14- |
| 5880 | 27.03 | SAQUE AGEN.7815 PSO NI | 794,14 |
| 9015 | 28.03 | PAGAMENTO | 138,20- |
| 5880 | 28.03 | SAQUE AGEN.7815 PSO NI | 138,20 |
| 9015 | 29.03 | PAGAMENTO | 528,89- |
| 5880 | 29.03 | SAQUE AGEN.7815 PSO NI | 528,89 |
| 9015 | 30.03 | PAGAMENTO | 527,76- |
| 5880 | 30.03 | SAQUE AGEN.7815 PSO NI | 527,76 |

RESUMO DA FATURA

| | ---- R\$ ---- | --- US\$ --- |
|----------------|---------------|--------------|
| LIMITE UNICO | 0,00 | |
| LIM. DO CARTAO | 0,00 | |
| LIM. PARCELADO | 0,00 | |
| SALDO ANTERIOR | 0,00 | |
| PAGTOS/CREDITO | 1.988,99 | 0,00 |
| COMPRAS/DEBITO | 1.988,99 | 0,00 |
| SALDO ATUAL | 0,00 | 0,00 |
| SLD CONVERTIDO | 0,00 | |
| SALDO TOTAL | 0,00 | |
| PG. MINIMO | 0,00 | |

Figura 10: Comprovante bancário de lançamentos, relativos à Verba de Custeio 2016, emitido pela gerência do Banco do Brasil, no momento da preparação deste texto (2022).